2013.01.30

MILANO fuori SALONE 2013

ミラノ フォーリ サローネ 2013

展示概要及び出展募集要項

Contemporary
Japanese
Design

企業出展ブース

デザイナー+学生デザイナー／クリエイター出展BOX

TCI Laboratory,LLC + Design Guild Tokyo

合同会社 TCI研究所 ＋ 合同会社デザイン ギルド トーキョー

「日本のデザインを世界に」

企業出展ブース

デザイナー／クリエイター出展BOX

世界最大のデザインの祭典に御社の商品を出展しませんか？
テスト販売、市場調査、販路開拓、ブランド力向上など、その効果は絶大です。

本事業は京都の老舗「京和傘」日吉屋（www.wagasa.com）の代表　西堀耕太郎がデザイナーとコラボレーションし、和傘の構造を活かしたデザイン照明等を開発して世界15カ国にまで販路を広げた実績と経験、ネットワークを利用し、日本のデザインを世界に発信する目的で2012より、日吉屋イタリア総代理店Nime Studioのギャラリー＆ショールームにて開催している展示イベントです。

2012年開催が大変好評であった為、2013年は提携先の合同会社デザインギルド・トーキョー(http://designguildtokyo.com)と共同で、規模・内容を大幅に拡大して開催致します。

見せるだけでなく、実際の販売に繋がるサポートを目指しており、2012参加企業の中にはすでにヨーロッパでの販売が始まっている会社や、現地の要望を受けて欧州市場に適した商品開発につながっている企業も複数生まれています。

また、既に日吉屋で培ったネットワークやパートナーの協力を得て開催しますので、お手頃な価格（2万5千円〜25万円）で出展可能です。
　※参加形態により異なります。税金等別途。

MILANO fuori SALONE

ミラノ フォーリ サローネ

もはや説明する迄もなく、認知されている世界最大のデザインイベント、ミラノ・サローネ（ミラノ国際家具見本市）毎年4月に開催され、世界各国からの来場者が集まる一大イベントです。（約33万人＝2012年公式発表）

この時期は、本会場以外にも市内会場『Fuori Salone』と呼ばれるイベントがミラノ市内のいたるところで行われています。
東京でもDesignersWeekやDesignTideといったイベントが開催されていますが、それらに比べ、規模は巨大です。
このFuori Saloneの存在が メゾン・エ・オブジェ（パリ）やアンビエンテ（フランクフルト）等の欧州展示会と比べ、ミラノ・サローネが最も魅力ある展示会として認知されている理由かもしれません。

今展示の会場はその中でも、注目度、人気の高いトルトーナ地区に位置します。

Location

トルトーナ地区のタルティーナ

会場付近(昼)

会場外観

会場内観

会場付近(夜)

スーパースタジオ(キャノン)

『Fuori Salone』の中でも中心部に位置するトルトーナ地区は、国内外の注目展示が集まるSUPER STUDIO を中心に、サムスン、東芝、キャノン、ローバー等多くの大企業から個人アーティストまで、バラエティー豊かな展示が行われており、非常に多くの来場者が訪れるゾーンです。
その一角にある『ZONA TARTINA』という名のCafe&Galleryが今回の展示会場になります。
2階建ての古い趣のある建物で、2Fはロフト形式になっています。
地下鉄Porta Genovaから徒歩5分以内の好立地で、特に夕方～夜にかけて多くの来場者がこのエリアに訪れます。

今回は２層分の１階を、デザイナー、クリエイターの作品を１００点集める公募展示『＋あそび～JAPAN Creation 100』の会場に。
そして２階部分を１０コマの企業出展ブース『Contemporary Japanese Design』に割当ます
１階部分では、和X伊フュージョンのCAFE～BARとしてレセプションでの活用や賑わい創出に活用する予定です。

Contemporary Japanese Design　企業出展ブース

会場の『ZONA TARTINA』は日頃より京都の老舗和傘店『日吉屋』のギャラリーもかねており2012年は『Contemporary Japan Design』第一回目の展示として、日本の企業を中心にプロダクト展示やプロジェクターでのデザインプロモーションを行い、来場して頂いたお客様からはリアルな批評や、価格・デザインも含めた貴重なマーケティング情報が得られました。2013年の今回は、２階スペースを１０コマ程に区切り、各社様に展示頂けるスペースとさせて頂いております。区画内は自由に展示頂けます。

＋アソビ～Japan Creation 100　デザイナー+学生デザイナー／クリエイター出展BOX

2013年は企業だけでなく一般の作家、デザイナー、学生等にも目を向け、より幅広い日本のクリエイションを海外に向け発信すべく『＋あそび～Japan Creation100』を企画しました。どなたでも気軽に参加して頂き、今後の足がかりになれば幸いです。
展示は作品毎にキャプションで紹介。会場で配布するカタログにも掲載します。会場の様子はUstream、FaceBook等でライブ配信（予定）来場者へのインタビュー等もご紹介できればと思っています。又、会場内でアンケートを実施、集計結果は参加者全員にご報告いたします。

作品サイズに合わせた３つのサイズ～料金設定にしております。
なお、デザインを学ぶ多くの学生に対しては、出展料の学割を設けました。

1st FLOOR PLAN　S=1/80

1階　平面プラン

デザイナー／クリエイター出展BOX

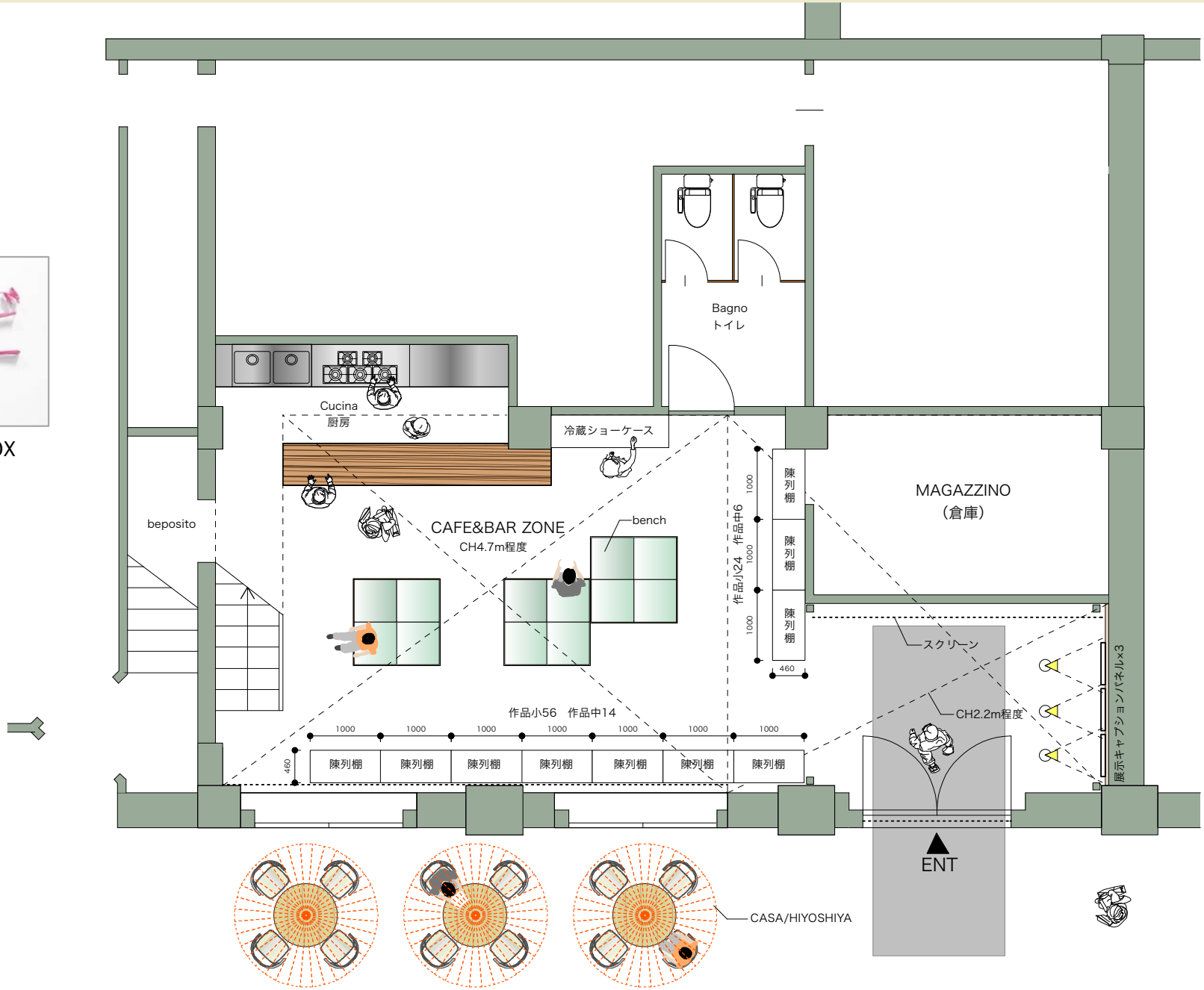

2nd FLOOR PLAN　S=1/80

2階　平面プラン

Contemporary
Japanese
Design

企業出展ブース

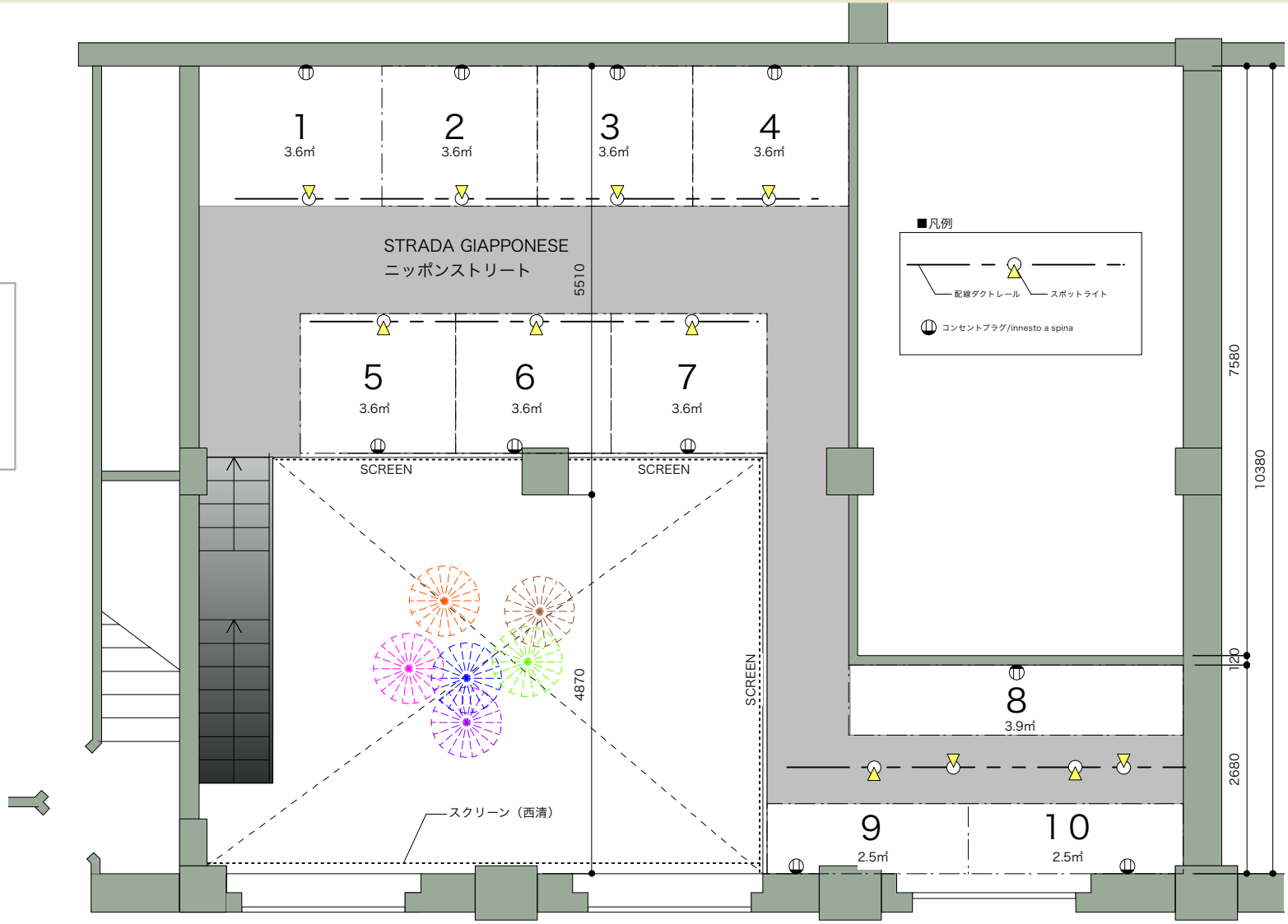

※各展示区画の面積は仮に設定したモノです。展示企業がそろった上で内容を踏まえ最終調整します。

8350　4300

12650

CAFE〜BAR ZONE PLAN

Itariano x Giapponese FUSION

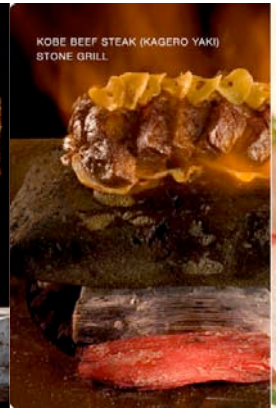

会場が位置するトルトーナ地区にはサローネ本会場終了後から夜に掛けて人が流れてくるエリアです。
特に週末には、『デザインのお祭り』という様相で、夜遅く迄たくさんの人で賑わいを見せます。
会場のZONA TARTINAは通常、ギャラリー＆カフェとして営業中ですが、会期中は『和Xイタリア』をフュージョンMIXしたカフェ＆バーとして営業する予定です。
それは、この人の流れを取り込み会場集客に繋げるのが狙いです。
又、2015年にはミラノ万博が『食』をテーマに開催される事や、このトルトーナ地区が居住エリアとして、近年人気を集めている事から、会場のオーナーとこの場所で前述の『和Xイタリア』フュージョン料理レストランとして開業させる計画を我々と進めています。

食材及び飲料の協賛企業を募集しています。

このCAFE＆BARで提供する、食材及び飲料を協賛頂ける企業を募集しています。
欧州のみならず、世界中から人が訪れるデザインの一大イベントでの提供はテストマーケット、市場調査、販路開拓、ブランド力向上などのトライアルになると思われます。
又、微力ながら、パンフレットへの広告掲載や現地でのヒアリング等も協力させて頂きます。

詳細及び出展費用について

	企業出展ブース	デザイナー／クリエイター出展BOX
会　　場	Zona Tartina2F （企業向け展示スペース）＋1F（デザイナー／クリエイター出展BOX） via voghera 4 ,20144 Milano,Italia　Facebook：http//www.facebook.com/zonatartina	
展示期間	2013年4月8日～４月15日迄の8日間（ミラノサローネ新見本市会場は4/9～14）	
募集内容	募集枠：企業向け2枠（予定） 展示内容にあわせ会場のプランを計画致します。 ※1社で2枠以上もOKです。 ※展示方法については会場構成を含めご提案します ※テスト販売可能（Nime Studioへ60%卸） 2月21日応募締め切りと致します。	あそびゴコロあるデザインをテーマに素材・技術・用途、何でも結構です。日常にちょっとした楽しさをプラスできるひらめきをカタチにして下さい。 **2月28日**最終募集締め切り(作品は3/10提出予定。郵送先はご連絡します) 応募用紙(http://designguildtokyo.comよりダウンロード下さい)に作品写真又はイメージ写真、スケッチ等を記入後下記メールアドレスにて受付
出展費用	¥250,000-（+消費税） （場所代、展示台及び会場設営費、水道光熱費含む） 別紙広報、PR計画費用（詳細については検討中） ※特別な什器等が必要な場合は別途有償で手配可能。	サイズ / 募集数 / 出展料 / 輸送料(往復)＋展示料 W200 x D200 x H200 / 64 / ￥25,000 / ￥10,000 W400 x D400 x H400 / 16 / ￥40,000 / ￥30,000 W500 x D500 x H500 / 10 / ￥50,000 / ￥60,000 基本的に自己展示とします(その場合は出展料のみ)配送希望の方はお申し付け下さい。その際作品に破損等生じた場合の責任は負いかねます。作品返送の際は、東京都内より着払いにて郵送します。 ※出展料の学割は20%引きとします。
問合せ先	(株)日吉屋ショールーム3階　T.C.I.研究所　担当　西堀 TEL:075-441-6644(日吉屋)携帯：090-2103-1062 MAIL:info@wagasa.com	合同会社デザインギルドトーキョー／梶田 080-3346-6579 東京都港区西麻布2-24-2 co-lab西麻布2F MAIL：info@designguildtokyo.com